Zubehör

AWG 560 V-GL

BEST.-NR.: 232957



AWG 560 H-GL

BEST.-NR.: 232956

AWG 560 H-SR

BEST.-NR.: 233837

AWG 560 L

BEST.-NR.: 231041

AWG 560 V-SR

BEST.-NR.: 233838

AWG 600 L

BEST.-NR.: 231044

Die wichtigsten Merkmale

- Wärmegedämmte Wanddurchführung
- Kondensat-Laufspuren an der Fassade werden durch die breite Tropfkante am Rahmen vermieden
- Integriertes Kleintier-Schutzgitter verhindert das Eindringen von kleinen Tieren und Laub
- Guter Wetterschutz und geringe Druckverluste danke der optimierten Lamellengeometrie



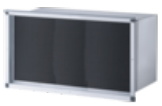


Typ	AWG 560 H-GL BEST.-NR.: 232956	AWG 560 H-SR BEST.-NR.: 233837	AWG 560 L BEST.-NR.: 231041	AWG 560 V-GL BEST.-NR.: 232957
Best.-Nr.	232956	233837	231041	232957
Dimensionen				
Höhe	490 mm	490 mm	477 mm	894 mm
Breite	897 mm	897 mm	878 mm	483 mm
Tiefe	627 mm	627 mm	625 mm	627 mm
Nennweite	560 mm	560 mm	560 mm	560 mm
Durchgangsöffnung min.	830x430 mm	830x430 mm	830x430 mm	430x830 mm
Werte				
Kanalhöhe	422 mm	422 mm	423 mm	824 mm
Kanalbreite	824 mm	824 mm	823 mm	423 mm
Wandstärke	280 - 500 mm	280 - 500 mm	280 - 500 mm	280 - 500 mm
Max. Luftmenge	3500 m³/h	3500 m³/h	3500 m³/h	3500 m³/h
Ausführungen				
Farbe	RAL 9006	silber-metallic	Aluminium, natureloxiert	RAL 9006
Werkstoff	Stahlblech	Stahlblech	Stahlblech	Stahlblech
Ausführung	Horizontal mit grau lackiertem Wetterschutzgitter	Horizontal mit silber-metallic	Für Lichtschacht - Ausführung	Vertikal mit grau lackiertem Wetterschutzgitter

lackiertem
Wetterschutzgitter





Typ	AWG 560 V-SR BEST.-NR.: 233838	AWG 600 L BEST.-NR.: 231044
Best.-Nr.	233838	231044

Dimensionen

Höhe	894 mm	647 mm
Breite	483 mm	649 mm
Tiefe	627 mm	525 mm
Nennweite	560 mm	560 mm
Durchgangsöffnung min.	430x830 mm	600x600 mm

Werte

Kanalhöhe	824 mm	
Kanalbreite	423 mm	
Wandstärke	280 - 500 mm	260 - 400 mm
Max. Luftmenge	3500 m³/h	3500 m³/h

Ausführungen

Farbe	silber-metallic	Aluminium, natureloxiert
Werkstoff	Stahlblech	Stahlblech

Ausführung	Vertikal mit grau lackiertem Wetterschutzgitter	Für Lichtschacht-Ausführung

STIEBEL ELTRON

Service-Hotline

Sie haben Fragen? Wir helfen gerne:

Hotline Vertrieb: **0 55 31 - 702 710** Hotline Kundendienst: **0 55 31 - 702 111**

Unsere Fachpartner

Unsere kompetenten Ansprechpartner vor Ort helfen Ihnen bei allen Fragen:
www.stiebel-eltron.de/de/service/fachpartner-suche.html

Installationshinweis

Die Installation nicht-steckerfertiger Geräte ist vom jeweiligen Netzbetreiber oder von einem eingetragenen Fachbetrieb vorzunehmen, der Ihnen auch bei der Einholung der Zustimmung des jeweiligen Netzbetreibers für die Installation des Gerätes behilflich ist.

Webseite

www.stiebel-eltron.de