Zubehör

AWG 315 GL

BEST.-NR.: 232955



AWG 315 L

BEST.-NR.: 231039

AWG 315 SR

BEST.-NR.: 233836

Die wichtigsten Merkmale

- Robuste Stahlblechausführung
- Grau lackiertes Wetterschutzgitter
- Teleskopierbar zur optimalen Anpassung


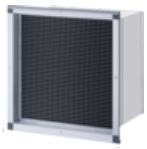


Typ	AWG 315 GL BEST.-NR.: 232955	AWG 315 L BEST.-NR.: 231039	AWG 315 SR BEST.-NR.: 233836
Best.-Nr.	232955	231039	233836
Dimensionen			
Höhe	490 mm	477 mm	490 mm
Breite	483 mm	479 mm	483 mm
Tiefe	627 mm	625 mm	627 mm
Nennweite	315 mm	315 mm	315 mm
Durchgangsöffnung min.	450x450 mm	450x450 mm	450x450 mm
Werte			
Kanalhöhe	423 mm	423 mm	423 mm
Kanalbreite	423 mm	423 mm	423 mm
Wandstärke	280 - 500 mm	280 - 500 mm	280 - 500 mm
Max. Luftmenge	1300 m³/h	1500 m³/h	1300 m³/h
Ausführungen			
Farbe	RAL 9006	Aluminium, natureloxiert	silber-metallic
Werkstoff	Stahlblech	Stahlblech	Stahlblech

Ausführung	Mit grau lackiertem Wetterschutzgitter	Für Lichtschacht-Ausführung	Mit silber-metallic lackiertem Wetterschutzgitter

STIEBEL ELTRON

Service-Hotline

Sie haben Fragen? Wir helfen gerne:

Hotline Vertrieb: **0 55 31 - 702 710** Hotline Kundendienst: **0 55 31 - 702 111**

Unsere Fachpartner

Unsere kompetenten Ansprechpartner vor Ort helfen Ihnen bei allen Fragen:
www.stiebel-eltron.de/de/service/fachpartner-suche.html

Installationshinweis

Die Installation nicht-steckerfertiger Geräte ist vom jeweiligen Netzbetreiber oder von einem eingetragenen Fachbetrieb vorzunehmen, der Ihnen auch bei der Einholung der Zustimmung des jeweiligen Netzbetreibers für die Installation des Gerätes behilflich ist.

Webseite

www.stiebel-eltron.de