Luftfilter

FMK F7-2 ZUL dez. 300

BEST.-NR.: 206208

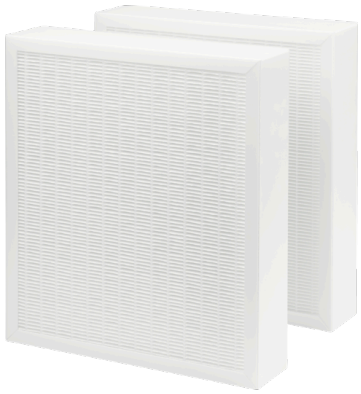

FMK F7-2 ZUL dez. 800/870

BEST.-NR.: 206204

FMK F7-10 ZUL dez. 300

BEST.-NR.: 206209

FMK F7-10 ZUL dez. 800/870

BEST.-NR.: 206205

FMK M5-2 ABL dez. 300

BEST.-NR.: 206206

FMK M5-2 ABL dez. 800/870

BEST.-NR.: 206202

FMK M5-10 ABL dez. 300

BEST.-NR.: 206207

FMK M5-10 ABL dez. 800/870

BEST.-NR.: 206203

LTM dezent FMS F9-1

BEST.-NR.: 237668

Die wichtigsten Merkmale

- Feinfilterkassette für dezentrale Lüftungsanlagen
- Ersatzfilterkassette zum Austausch verschmutzter Feinfilter
- Zum Austausch verschmutzter Feinfilter
- Hohe Staubspeicherfähigkeit
- Feinstaubfilter für ein besseres Wohlbefinden von Allergikern




Typ	FMK F7-2 ZUL dez. 300 BEST.-NR.: 206208	FMK F7-2 ZUL dez. 800/870 BEST.-NR.: 206204	FMK F7-10 ZUL dez. 300 BEST.-NR.: 206209	FMK F7-10 ZUL dez. 800/870 BEST.-NR.: 206205
Best.-Nr.	206208	206204	206209	206205
Ausführungen				
Anzahl	2	2	10	10
Filterklasse	ePM1 ≥50 % (F7)	ePM1 ≥50 % (F7)	ePM1 ≥50 % (F7)	ePM1 ≥50 % (F7)
Anwendung	Lüftungsgeräte	Lüftungsgeräte	Lüftungsgeräte	Lüftungsgeräte
Dimensionen				
Höhe	230 mm	400 mm	230 mm	400 mm
Breite	350 mm	450 mm	350 mm	450 mm
Tiefe	48 mm	96 mm	48 mm	96 mm
Gewichte				
Gewicht	0,79 kg	3,23 kg	3,90 kg	14,30 kg




Typ	FMK M5-2 ABL dez. 300 BEST.-NR.: 206206	FMK M5-2 ABL dez. 800/870 BEST.-NR.: 206202	FMK M5-10 ABL dez. 300 BEST.-NR.: 206207	FMK M5-10 ABL dez. 800/870 BEST.-NR.: 206203
Best.-Nr.	206206	206202	206207	206203

Ausführungen

Anzahl	2	2	10	10
Filterklasse	ePM10 ≥50 % (M5)	ePM10 ≥50 % (M5)	ePM10 ≥50 % (M5)	ePM10 ≥50 % (M5)
Anwendung	Lüftungsgeräte	Lüftungsgeräte	Lüftungsgeräte	Lüftungsgeräte

Dimensionen

Höhe	230 mm	400 mm	230 mm	400 mm
Breite	350 mm	450 mm	350 mm	450 mm
Tiefe	48 mm	96 mm	48 mm	96 mm

Gewichte

Gewicht	1,28 kg	2,24 kg	3,37 kg	12,40 kg

STIEBEL ELTRON

Service-Hotline

Sie haben Fragen? Wir helfen gerne:

Hotline Vertrieb: **0 55 31 - 702 710** Hotline Kundendienst: **0 55 31 - 702 111**

Unsere Fachpartner

Unsere kompetenten Ansprechpartner vor Ort helfen Ihnen bei allen Fragen:
www.stiebel-eltron.de/de/service/fachpartner-suche.html

Installationshinweis

Die Installation nicht-steckerfertiger Geräte ist vom jeweiligen Netzbetreiber oder von einem eingetragenen Fachbetrieb vorzunehmen, der Ihnen auch bei der Einholung der Zustimmung des jeweiligen Netzbetreibers für die Installation des Gerätes behilflich ist.

Webseite

www.stiebel-eltron.de