Dezentrale Lüftungsanlagen

LA 100 UB

BEST.-NR.: 205773

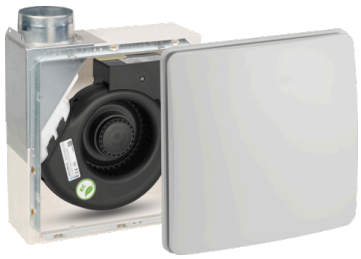

LA 100 A

BEST.-NR.: 205771

LA 100 U

BEST.-NR.: 205772

Die wichtigsten Merkmale

- Dezentrales Abluftgerät für Räume mit und ohne Fenster
- Einsatz in den klassischen Ablufträumen wie Bad, Küche und WC
- Einfach zu installierende Sanierungslösung
- Gut geeignet für die Kombination mit unseren dezentralen Lüftungsgeräten
- Energieeffizienter EC-Lüfter für eine geringe Geräuschbelastung bei hohem Luftvolumenstrom

Set-Bestandteil 1







Typ	LA 100 G-A BEST.-NR.: 205906	LA 100 G-U BEST.-NR.: 205878	LA 100 G-UB BEST.-NR.: 206247
Produktset	LA 100 A	LA 100 U	LA 100 UB

Dimensionen

Höhe	270 mm	280 mm	255 mm
Breite	270 mm	295 mm	255 mm
Tiefe	136 mm	74 mm	85 mm

Set-Bestandteil 2







Typ	LA 100 VE BEST.-NR.: 205907	LA 100 VE BEST.-NR.: 205907	LA 100 VE BEST.-NR.: 205907
Produktset	LA 100 A	LA 100 U	LA 100 UB
Elektrische Daten			
Leistungsaufnahme max.	15,3 W	15,3 W	15,3 W
Netzanschluss	1/N 230 V 50 Hz	1/N 230 V 50 Hz	1/N 230 V 50 Hz
Dimensionen			
Höhe	260 mm	260 mm	260 mm
Breite	260 mm	260 mm	260 mm
Tiefe	50 mm	50 mm	50 mm
Werte			
Luftvolumenstrom	20/30/40/50/60/100 m³/h	20/30/40/50/60/100 m³/h	20/30/40/50/60/100 m³/h

STIEBEL ELTRON

Service-Hotline

Sie haben Fragen? Wir helfen gerne:

Hotline Vertrieb: **0 55 31 - 702 710** Hotline Kundendienst: **0 55 31 - 702 111**

Unsere Fachpartner

Unsere kompetenten Ansprechpartner vor Ort helfen Ihnen bei allen Fragen:
www.stiebel-eltron.de/de/service/fachpartner-suche.html

Installationshinweis

Die Installation nicht-steckerfertiger Geräte ist vom jeweiligen Netzbetreiber oder von einem eingetragenen Fachbetrieb vorzunehmen, der Ihnen auch bei der Einholung der Zustimmung des jeweiligen Netzbetreibers für die Installation des Gerätes behilflich ist.

Webseite

www.stiebel-eltron.de