LWZ 5 S Smart

ZENTRAL

PRODUKT-NR.: 201293

Notwendiges Zubehör

Artikel	Bestell-Nr.	Typ	Beschreibung
	205786	AWG 315 SR.2	Wärmegedämmte Außenwand-Durchführung
	205216	ZAWG 315-2 Premium	Montageset für AWG-B 315
	227664	FES Komfort	Fernbedienung
	204658	**LSWP 315-1,5 FHH**	Wärmegedämmter Luftschlauch mit Schnelladapter EPS

Empfohlenes Zubehör

Artikel	Bestell-Nr.	Typ	Beschreibung
	205788	AWG 315 L.2	Wärmegedämmte Außenwand-Durchführung
	233836	AWG 315 SR	Wärmegedämmte Außenwand-Durchführung
	233493	**ISG plus**	Internet Service Gateway mit SG Ready

	229336	**ISG web**	Internet Service Gateway
	205528	**LSWP 315-0,9 FHH**	Wärmegedämmter Luftschlauch mit Schnelladapter EPS
	201720	**LSWP 315-1.5 SG**	Schalldämm Luftschlauch
	204591	**LULH 315 AU**	Luftumlenkhaube, Außenluft
	232675	**LULH 315 o**	Luftumlenkhaube, Außen-/Fortluft
	238789	**ZKA WP**	Kondensatablauf mit Trichtersiphon
	233301	**ZLWZ Zirku set**	Anschlussset für Zirkulationspumpe
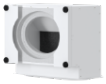	204590	**LULH 315 FO**	Luftumlenkhaube, Fortluft
	237737	**EZE**	EASYTRON Connect Zentrale
	202778	**FI-RCCB-25**	FI-Schutzschalter

Serviceleistungen

Artikel	Bestell-Nr.	Typ	Beschreibung

	359492	**Garantiecheck Lüftungs-Integralgerät**	Garantiecheck Lüftungs-Integralgerät
	240592	**Planung Lüftungstechnik 3D**	Planungsleistung Lüftungstechnik
	359508	**Wartungsvertrag LF-Integral zweijährl.**	Wartung Lüftungs-Integralgerät

Service-Hotline

Sie haben Fragen? Wir helfen gerne:
Unter der Telefonnummer 0 55 31 - 702 702

Unsere Fachpartner

Unsere kompetenten Ansprechpartner vor Ort helfen Ihnen bei allen Fragen:
www.stiebel-eltron.de/fachpartner-suchen

Installationshinweis

Die Installation nicht-steckerfertiger Geräte ist vom jeweiligen Netzbetreiber oder von einem eingetragenen Fachbetrieb vorzunehmen, der Ihnen auch bei der Einholung der Zustimmung des jeweiligen Netzbetreibers für die Installation des Gerätes behilflich ist.

Webseite:
www.stiebel-eltron.de