LWZ 604 air

ZENTRAL

PRODUKT-NR.: 235271

Notwendiges Zubehör

Artikel	Bestell-Nr.	Typ	Beschreibung
	233836	AWG 315 SR	Wärmegedämmte Außenwand-Durchführung
	201720	LSWP 315-1.5 SG	Schalldämm Luftschlauch

Empfohlenes Zubehör

Artikel	Bestell-Nr.	Typ	Beschreibung
	232955	AWG 315 GL	Wärmegedämmte Außenwand-Durchführung
	231039	AWG 315 L	Wärmegedämmte Außenwand-Durchführung
	202778	FI-RCCB-25	FI-Schutzschalter
	232341	LLB AWG 315 L	Luftleitblech für Lichtschachtgitter
	227665	LSK Inverter	Sommerkassette

	201618	**LSWP 315-4 SG**	Schalldämm Luftschlauch
	232675	**LULH 315 o**	Luftumlenkhaube, Außen-/Fortluft
	233867	**LWTF Inverter Enthalpie LWZ 5+8**	Enthalpie-Wärmeübertrager
	238789	**ZKA WP**	Kondensatablauf mit Trichtersiphon

Serviceleistungen

Artikel	Bestell-Nr.	Typ	Beschreibung
	359492	**Garantiecheck Lüftungs-Integralgerät**	Garantiecheck Lüftungs-Integralgerät
	240592	**Planung Lüftungstechnik 3D**	Planungsleistung Lüftungstechnik
	359508	**Wartungsvertrag LF-Integral zweijährl.**	Wartung Lüftungs-Integralgerät

Wartungszubehör

Artikel	Bestell-Nr.	Typ	Beschreibung
	231332	**FMK F7-2 ZUL Inverter**	Filterkassettenset

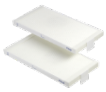	231331	FMK M5-2 ZUL Inverter	Filterkassettenset
	231330	FMS G4-10 ABL Inverter	Filtermattenset

Service-Hotline

Sie haben Fragen? Wir helfen gerne:
Unter der Telefonnummer 0 55 31 - 702 702

Unsere Fachpartner

Unsere kompetenten Ansprechpartner vor Ort helfen Ihnen bei allen Fragen:
www.stiebel-eltron.de/fachpartner-suchen

Installationshinweis

Die Installation nicht-steckerfertiger Geräte ist vom jeweiligen Netzbetreiber oder von einem eingetragenen Fachbetrieb vorzunehmen, der Ihnen auch bei der Einholung der Zustimmung des jeweiligen Netzbetreibers für die Installation des Gerätes behilflich ist.

Webseite:
www.stiebel-eltron.de