Dezentrale Lüftungsanlagen

W 100 TG VB

BEST.-NR.: 208179

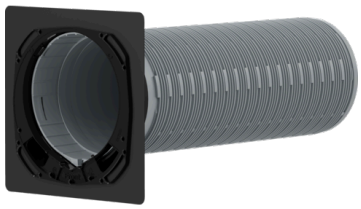

W 100 TG

BEST.-NR.: 206660

W 100 TG-EXT

BEST.-NR.: 208752

Die wichtigsten Merkmale

- Teleskopgehäuse für Lüftungsgeräte
- Flexibel anpassbare Gehäuselänge auch für geringe Mauerstärken
- Formstabiler Sitz im Wanddurchbruch
- Kondensatableitung nach außen durch integriertes Gefälle
- Strukturierte Oberfläche zur optimalen Verteilung von Bauschaum (Automatic Foaming System) - 206660 W 100 TG
- Einfache Installation mit bebilderter Installationsanleitung direkt auf dem Gehäuse





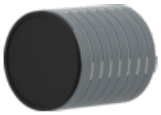

Typ	W 100 TG BEST.-NR.: 206660	W 100 TG VB BEST.-NR.: 208179	W 100 TG-EXT BEST.-NR.: 208752
Best.-Nr.	206660	208179	208752
Dimensionen			
Länge	500 mm	500 mm	200 mm
Höhe	220 mm	220 mm	185 mm
Breite	220 mm	220 mm	185 mm
Ausführungen			
Werkstoff	Kunststoff	Kunststoff	Kunststoff
Werte			
Wandstärke	280 - 500 mm	280 - 500 mm	

STIEBEL ELTRON

Service-Hotline

Sie haben Fragen? Wir helfen gerne:

Hotline Vertrieb: **0 55 31 - 702 710** Hotline Kundendienst: **0 55 31 - 702 111**

Installationshinweis

Die Installation nicht-steckerfertiger Geräte ist vom jeweiligen Netzbetreiber oder von einem eingetragenen Fachbetrieb vorzunehmen, der Ihnen auch bei der Einholung der Zustimmung des jeweiligen Netzbetreibers für die Installation des Gerätes behilflich ist.

Webseite

www.stiebel-eltron.de