LWZ 5 S Plus

LUFT-WASSER-WÄRMEPUMPEN

PRODUKT-NR.: 201291

Notwendiges Zubehör

Artikel	Bestell-Nr.	Typ	Beschreibung
	205786	AWG 315 SR.2	Wärmegedämmte Außenwand-Durchführung
	204658	**LSWP 315-1,5 FHH**	Wärmegedämmter Luftschlauch mit Schnelladapter EPS
	227664	FES Komfort	Fernbedienung
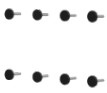	205216	ZAWG 315-2 Premium	Montageset für AWG-B 315

Empfohlenes Zubehör

Artikel	Bestell-Nr.	Typ	Beschreibung
	205788	AWG 315 L.2	Wärmegedämmte Außenwand-Durchführung
	233836	AWG 315 SR	Wärmegedämmte Außenwand-Durchführung
	233493	ISG plus	Internet Service Gateway mit SG Ready

	229336	ISG web	Internet Service Gateway
	227665	LSK Inverter	Sommerkassette
	205528	LSWP 315-0,9 FHH	Wärmegedämmter Luftschlauch mit Schnelladapter EPS
	201720	LSWP 315-1.5 SG	Schalldämm Luftschlauch
	204591	LULH 315 AU	Luftumlenkhaube, Außenluft
	204590	LULH 315 FO	Luftumlenkhaube, Fortluft
	232675	LULH 315 o	Luftumlenkhaube, Außen-/Fortluft
	202933	LWF SK 315 - 0,6	Kulissenschalldämpfer
	233867	LWTF Inverter Enthalpie LWZ 5+8	Enthalpie-Wärmeübertrager
	238789	ZKA WP	Kondensatablauf mit Trichtersiphon
	233301	ZLWZ Zirku set	Anschlussset für Zirkulationspumpe

	237737	EZE	EASYTRON Connect Zentrale
	202778	**FI-RCCB-25**	FI-Schutzschalter

Serviceleistungen

Artikel	Bestell-Nr.	Typ	Beschreibung
	359492	**Garantiecheck Lüftungs-Integralgerät**	Garantiecheck Lüftungs-Integralgerät
	240592	**Planung Lüftungstechnik 3D**	Planungsleistung Lüftungstechnik
	359508	**Wartungsvertrag LF-Integral zweijährl.**	Wartung Lüftungs-Integralgerät

Wartungszubehör

Artikel	Bestell-Nr.	Typ	Beschreibung
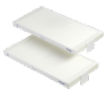	231332	FMK F7-2 ZUL Inverter	Filterkassettenset
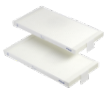	231331	FMK M5-2 ZUL Inverter	Filterkassettenset

231330 **FMS G4-10 ABL Inverter** Filtermattenset

Service-Hotline

Sie haben Fragen? Wir helfen gerne:
Unter der Telefonnummer 0 55 31 - 702 702

Unsere Fachpartner

Unsere kompetenten Ansprechpartner vor Ort helfen Ihnen bei allen Fragen:
www.stiebel-eltron.de/fachpartner-suchen

Installationshinweis

Die Installation nicht-steckerfertiger Geräte ist vom jeweiligen Netzbetreiber oder von einem eingetragenen Fachbetrieb vorzunehmen, der Ihnen auch bei der Einholung der Zustimmung des jeweiligen Netzbetreibers für die Installation des Gerätes behilflich ist.

Webseite:
www.stiebel-eltron.de