

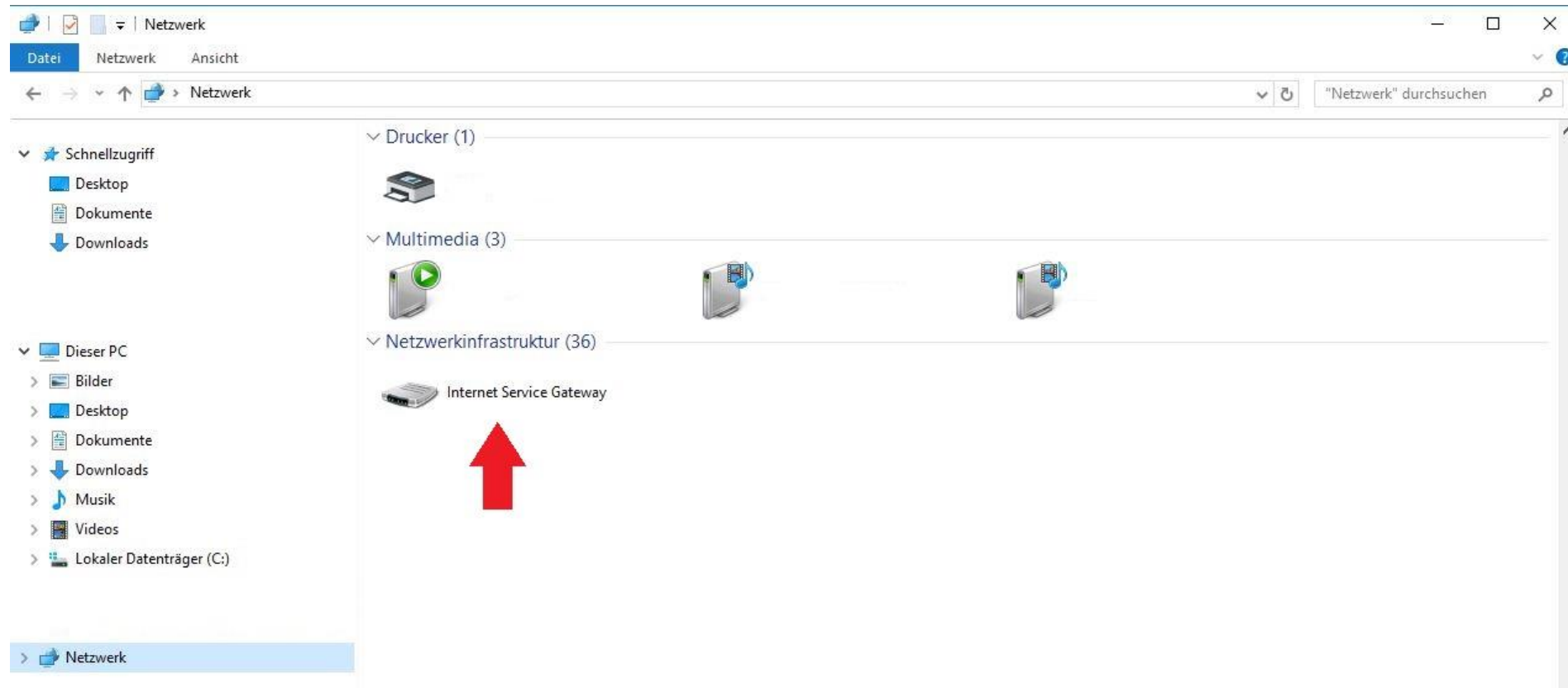

ISG Updates und Anmeldung am Servicewelt-Portal

Windows

- Das ISG wird im „Windows-Explorer“ unter „Netzwerk“ angezeigt.
- Rufen Sie die SERVICEWELT durch Doppelklick auf „Internet Service Gateway“ auf.

Aufruf der **SERVICEWELT** im Internet-Browser

- Geben Sie „http://servicewelt“ in die Adresszeile Ihres Internet-Browsers ein. Drücken Sie die Enter-Taste.
- Die SERVICEWELT öffnet sich. Ihre Daten werden geladen.

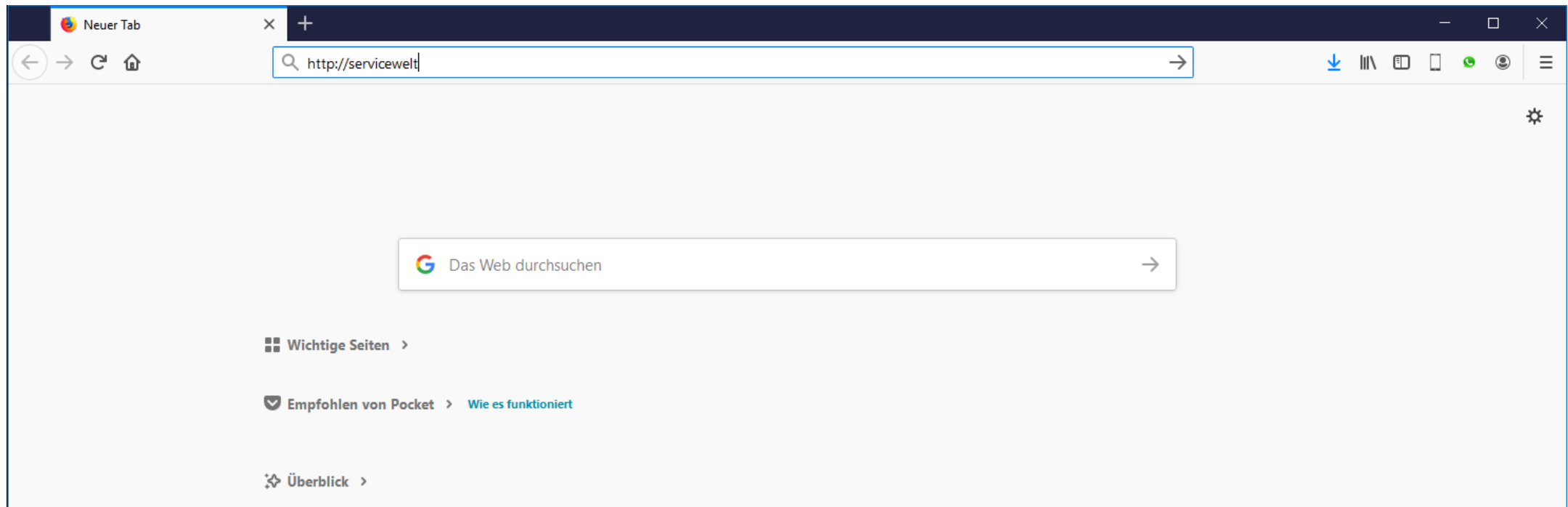

Vor der Anmeldung an die Servicewelt sind vorab folgende Voraussetzungen sicher zu stellen:

- Am Regler muss das aktuelle Datum eingestellt sein
- Das ISG muss mit dem Internet verbunden sein
- Unter Profil – Netzwerk muss das Serviceportal erreichbar sein

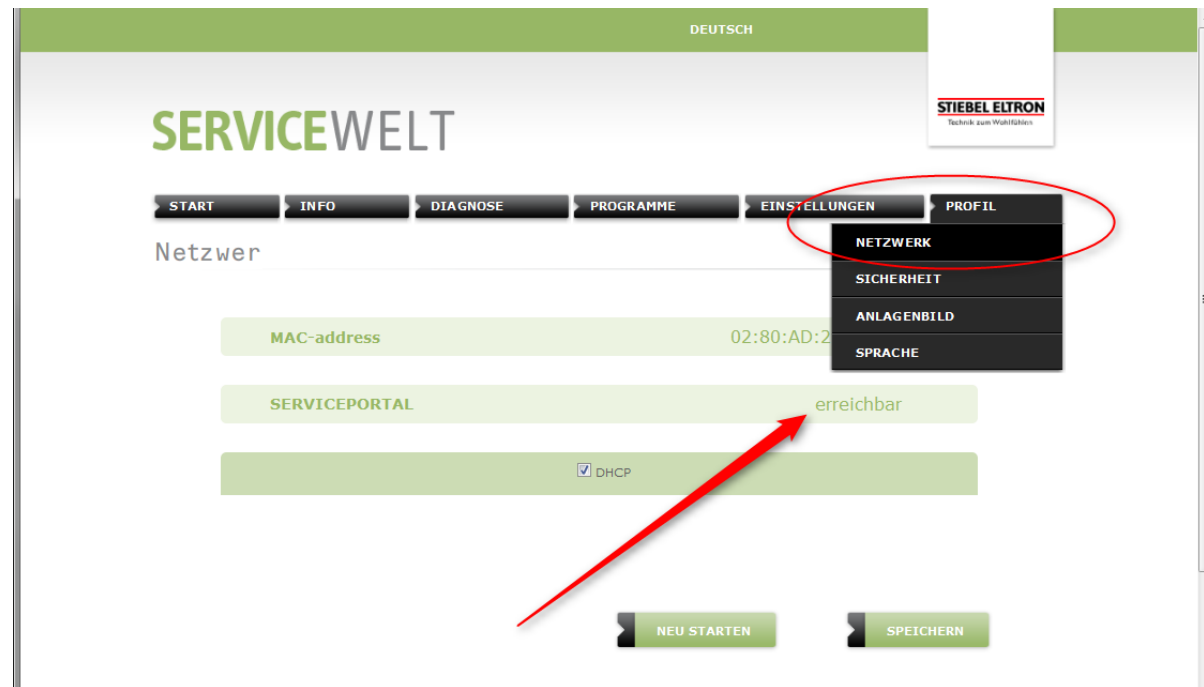

- Im Folgenden ist die gesamte Anmeldeprozedur beschrieben. Sie startet mit einem Klick auf "**Verbindung einrichten**".

- Es erscheint der Willkommensbildschirm gefolgt von den Datenschutzrichtlinien. Diese müssen bestätigt werden, bevor mit der Eingabe der persönlichen Daten begonnen werden kann.

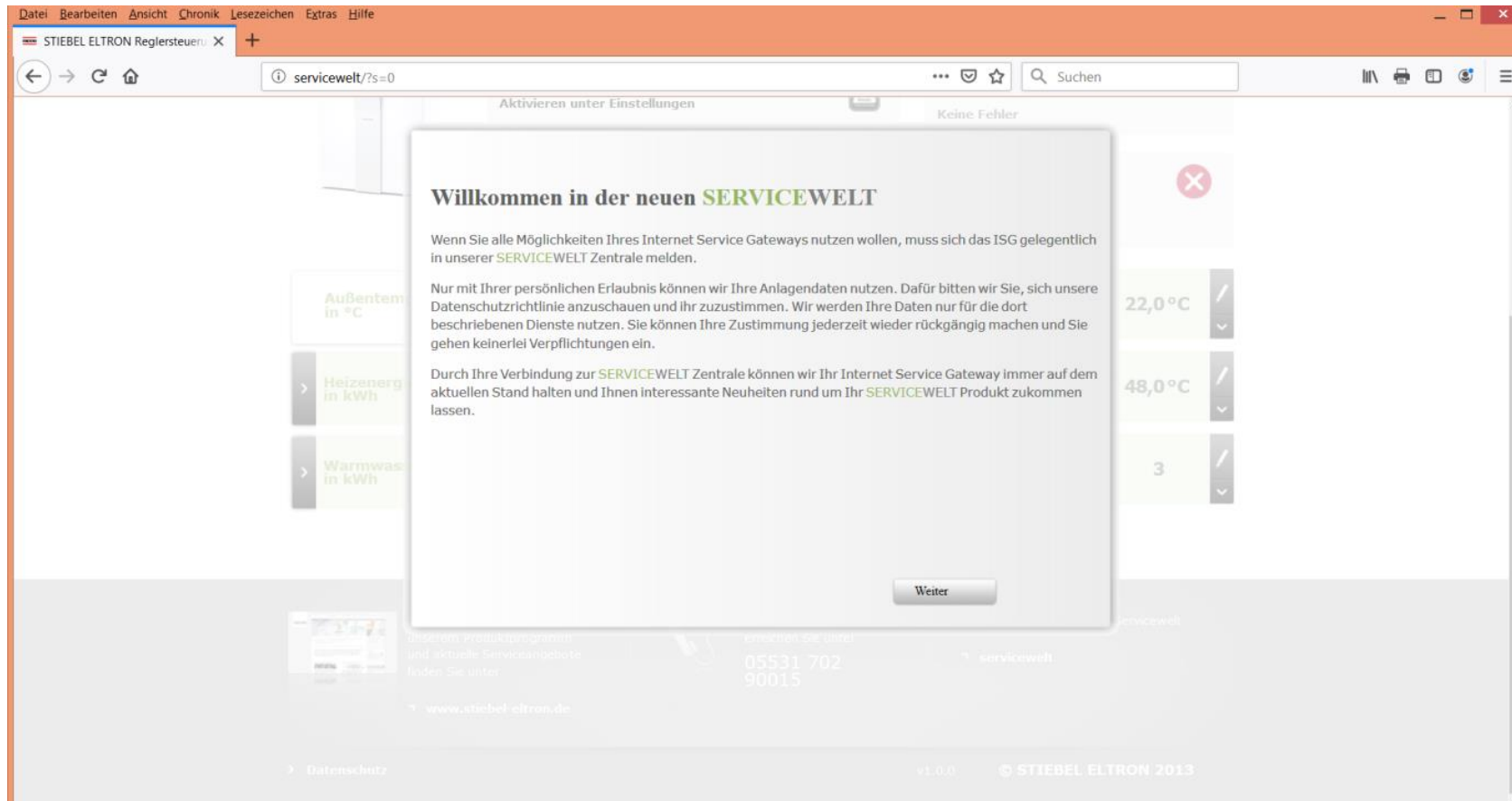

- 1. Datenschutzbedingungen akzeptieren
- 2. Auf "**Weiter**" geht es zu den Persönlichen Daten

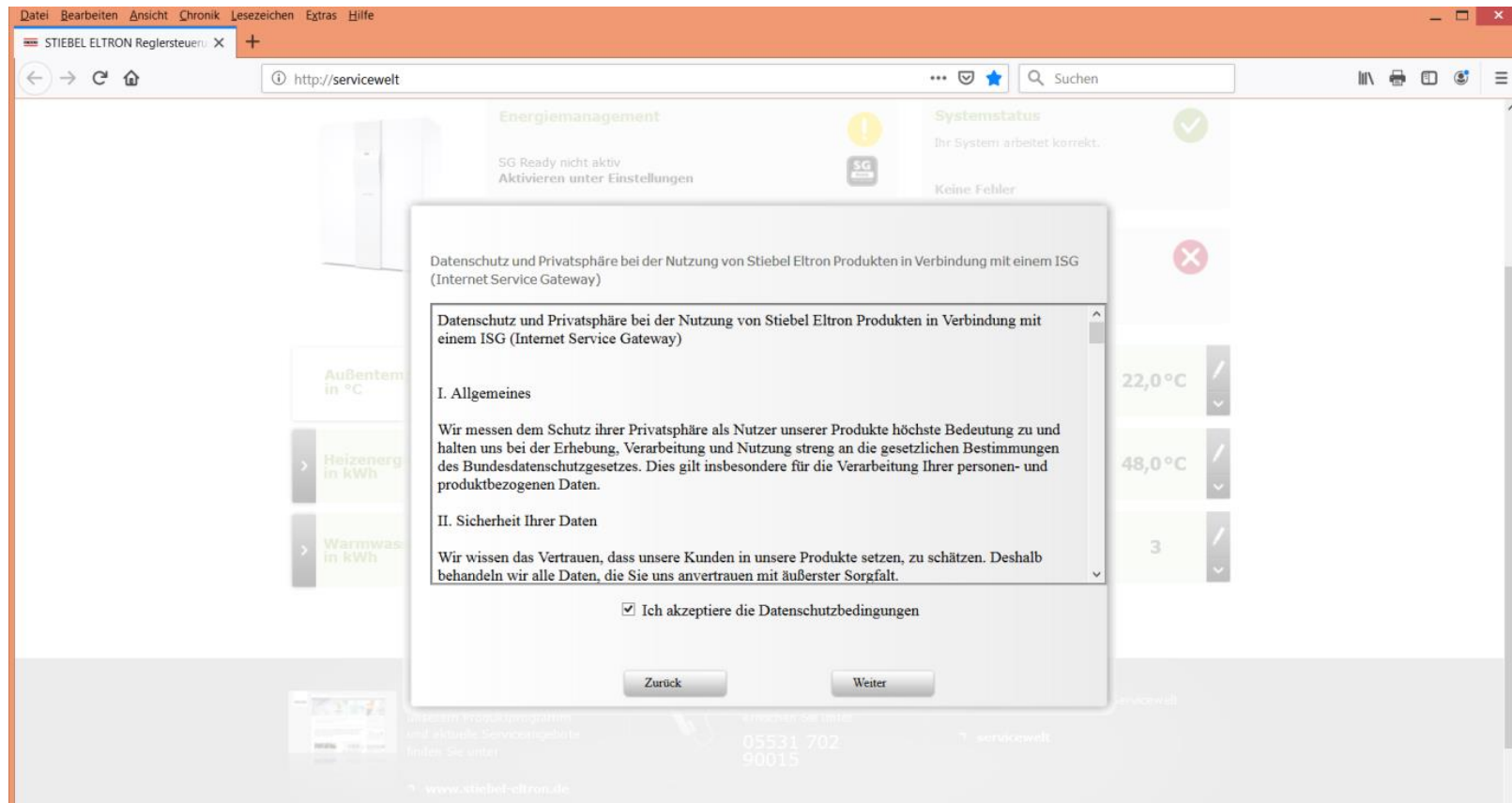

- 1. Alle Felder müssen ausgefüllt werden. Ganz wichtig: Eine gültige E-Mailadresse muss angegeben werden, damit die Anmeldebestätigung auch ankommt! An diese Adresse kommt dann auch der Portalschlüssel.
- 2. Auf **"Weiter"**

Für die Anmeldung bei der **SERVICEWELT** Zentrale benötigen wir folgende Daten von Ihnen:

Nachname:	<input type="text" value="Mustermann"/>
Vorname:	<input type="text" value="Max"/>
Strasse / Haus Nr.:	<input type="text" value="Musterstr."/> <input type="text" value="1"/>
Wohnort / PLZ:	<input type="text" value="Musterstadt"/> <input type="text" value="12345"/>
Land:	<input type="text" value="Deutschland"/>
E-Mail Adresse:	<input type="text" value="mustermann@mustermail.de"/>
Telefonnummer:	<input type="text" value="1234567890"/>
Gerätetyp:	<input type="text" value="WPL 15 AS"/>
Gerätenummer:	<input type="text" value="236638-9425-000000"/>

Zurück Weiter

05531 702 90015

www.stiebel-eltron.de

© STIEBEL ELTRON 2013

- 1. Wieder bestätigen und
- 2. Durch bestätigen mit **"OK"** wird die Anmeldung verschickt. Ein Erfolgreiches Verschicken wird innerhalb kürzester Zeit mit einer Bestätigungsemail quittiert.

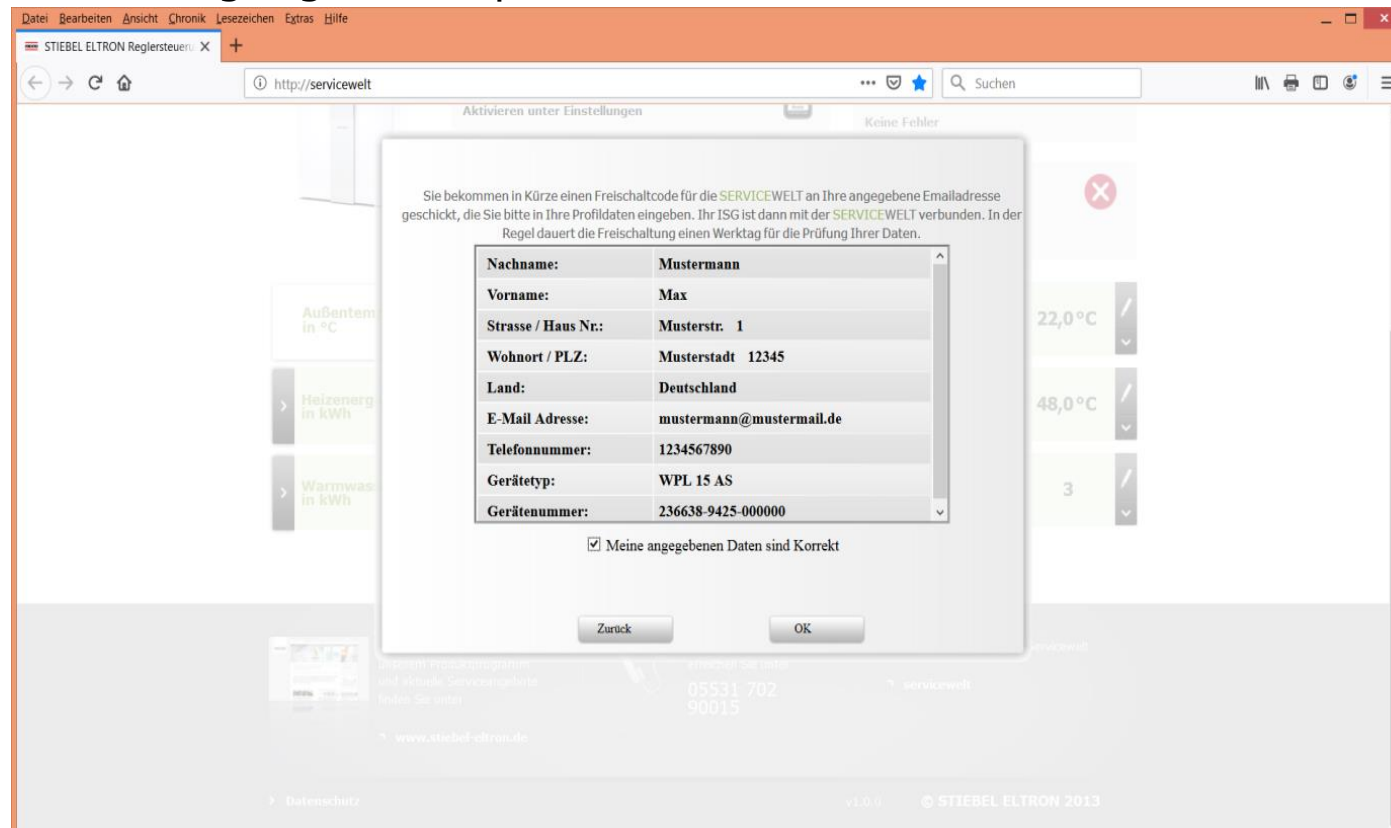

- Bestätigung mit **OK** quittieren

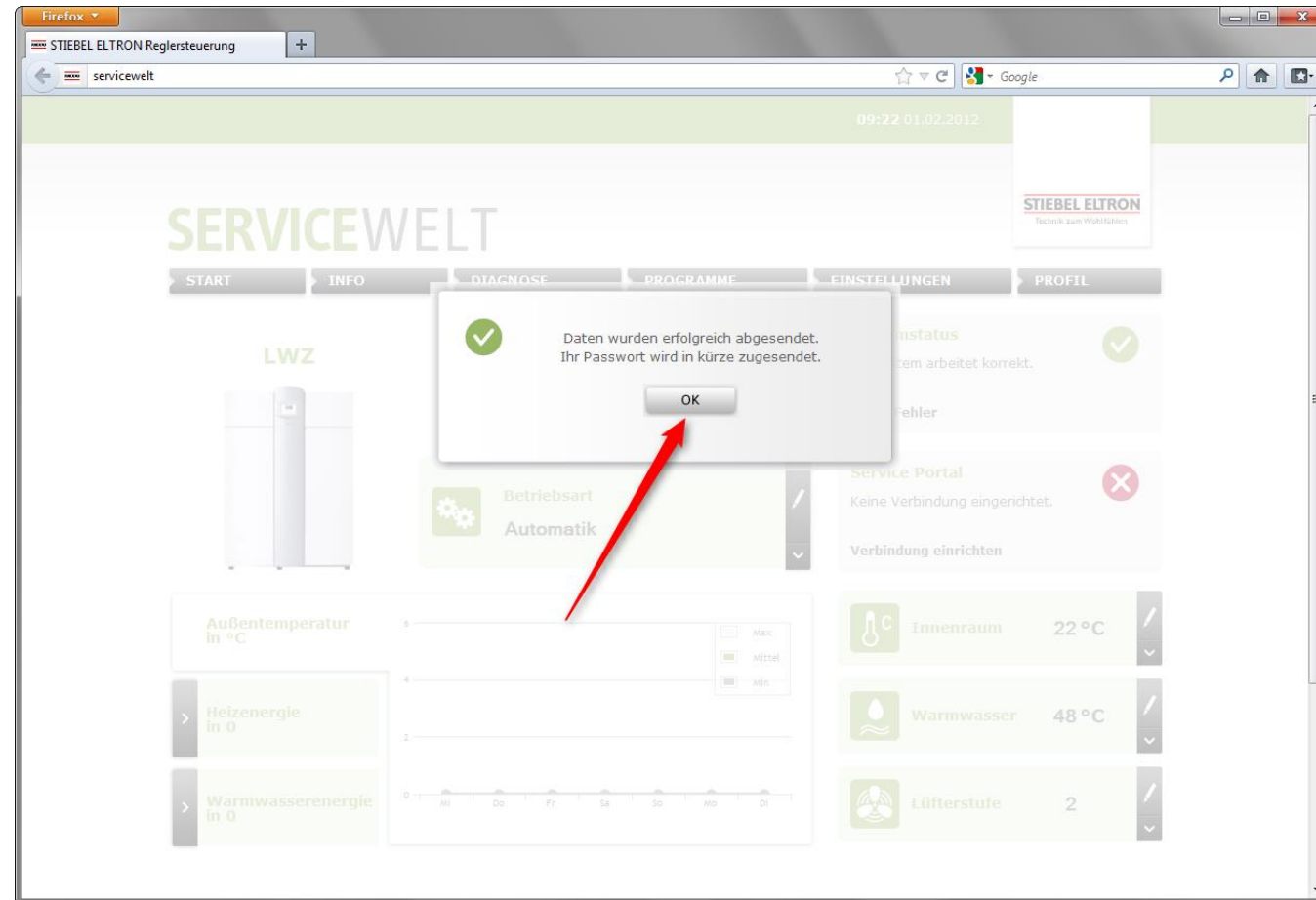

- Nach Erhalt des Freischaltcodes (Portalschlüssel) diesen unter **„Portalschlüssel eingeben“** eintragen

- Nach Erhalt des Freischaltcodes (Portalschlüssel) diesen unter **„Portalschlüssel eingeben“** eintragen

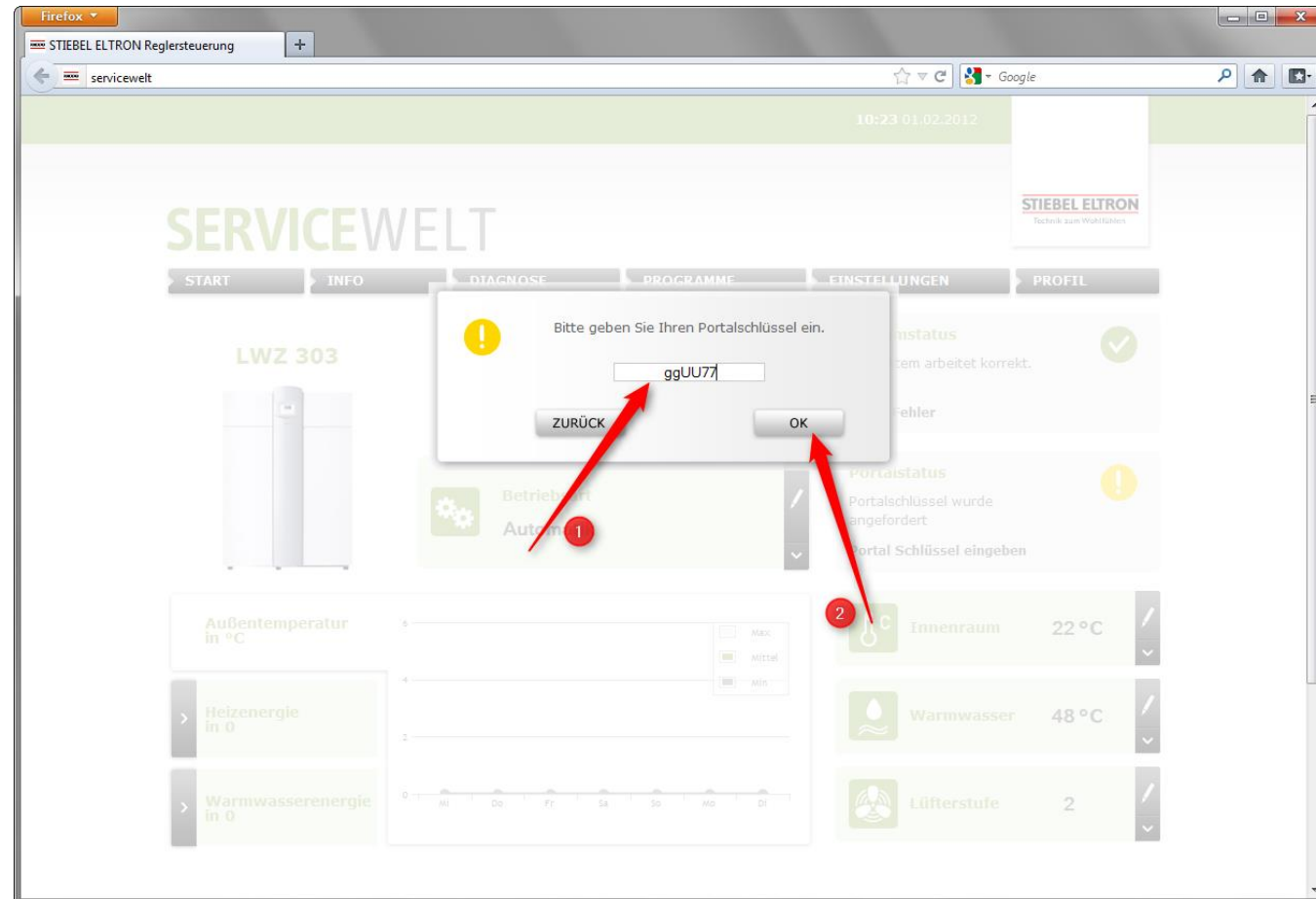

- Nach der Eingabe des Portalschlüssels kann es nun bis zu 30 Minuten dauern bis das gelbe Ausrufezeichen auf grün wechselt und am ISG die rote LED (X2) grün aufleuchtet.

- Die Anmeldung ist fertiggestellt, wenn ein grüner Haken gesetzt ist

The main content area displays the following information:

- LWZ 303**: A vertical radiator unit.
- Betriebsart Automatik**: A green box with a gear icon indicating automatic operation.
- Systemstatus**: "Ihr System arbeitet korrekt." with a green checkmark and "Keine Fehler".
- Portalstatus**: "Letzter Kontakt: 19.07.2012 | 21:17 Uhr" and "Portal Schlüssel vorhanden", both with green checkmarks. This section is circled in red.
- Außentemperatur in °C**: A line graph showing temperature over time (Do, Fr, Sa, So, Mo, Di, Mi).
- Heizenergie in 0** and **Warmwasserenergie in 0**: Two green boxes with expandable arrows.
- Innenraum**: 22 °C.
- Warmwasser**: 48 °C.
- Lüfterstufe**: 2.

Bezüglich notwendiger Updates kontaktieren Sie bitte:

servicewelt@stiebel-eltron.de